



Video Conference Solution

Global Communication *co.,ltd*



1.概要

互いに離れた2つ以上の地域でスムーズな動画像・クリアな音声で文字、グラフィック等のマルチメディア情報を双方向リアルタイムに送受信できる最先端マルチメディアサポートの画像会議システムです。

現在のブロードバンドネットワークでVoIP技術と高度な画像通信技術を組み合わせ、安定したソリューションとして提供しています。

2.特徴

- ・2、5、10、17人用の会議室選択が可能
320×240の大型画面と640×480の鮮明な拡大画面が特徴です
- ・接続には専用のプログラムを必要とせず、IEのみで実現できるシステムです。
(サーバに接続すると自動的にPlug-inソフトがダウンロード。インストールされます)
- ・WEB共有はもとより、データ共有・ホワイトボード機能・共有データ印刷等多種多様な機能を実現しています
- ・多言語翻訳ツール標準装備
多言語ウェブ翻訳・多言語ウェブ検索・多言語メールなどの翻訳ツールを標準装備
- ・データ転送中でも音声は途切れることなく鮮明な通話が可能です
- ・音声は発言権を取得することなく、複数の同時発言が可能です
- ・画像および音声は暗号化しています

3.機能

- ・WEB共有
ポップアップ表示される別ウインドウも共有することができます
- ・データ共有
MS-Officeファイルなど種々のデータを共有することができます
- ・ファイル転送
すべてのデータ転送が可能
その間、音切れなどのストレスなく会議が継続できます
- ・ホワイトボード機能
線画・基本図形・文字など太さや色を選択して自由に描画できます
- ・マウスポイント同時使用
相手のマウス位置も共有して表示されます
- ・ファイアウォール、NAT対応
ファイアウォールとNATをサポートしていますので、LAN環境からインターネットの接続が可能です
- ・INVITE機能
会議参加者を会議室に招待することができます

利用イメージ



サーバーに接続してログイン

A screenshot of the LiveWebConference application window. The window title is "LiveWebConference". It has a menu bar with "Command", "Setting", and "Help". Below the menu bar is a table with columns: "Authorized", "Title", "Manager", "No. of Attendees", and "Start Time". The first row shows "no", "TEST", "ShinyaYamamoto(koino2 1)", "1/5", and "2004/10/14 10:42:26". Below the table are three buttons: "Make a conference", "Joins the conference", and "Device Check". Below these buttons is another table with columns: "User ID", "Name", "Company", "Department", "Rank", "Spk", "Mic", "Cam", and "Stat.". The first row shows "koino2", "ShinyaYamamoto", "koino", "", "", "M", "M", "C", and "S". The second row shows "koino1", "acty2", "koino", "", "", "M", "M", "C", and "S". Below the table are three buttons: "Change my info", "User Info", and "Help". The status bar at the bottom shows "Ready" and "LiveWebConference".

会議室一覧表示

参加する会議室を選択して
参加ボタンクリックで参加

ログインメンバー一覧表示

会議画面



チャット・参加者一覧およびマネージャー切替・共有ドキュメントリスト

参加者最高16分割画面

参加メンバーと主催者切替画面

会議画面(共有データ表示)

The screenshot shows a web browser window titled "Conference Window [TEST]" with the address "http://liveweb.co.kr/". The main content area displays the LiveWeb website interface, which includes a navigation menu with items like "서비스소개", "사용방법", "부가서비스", and "고객지원". A login section is visible with fields for "아이디" (ID) and "비밀번호" (password), and buttons for "회원가입" (Sign Up) and "로그인" (Login). A red box highlights the login fields. Below the login section, there is a red circle around a blank white area, and a red line pointing to a paragraph of text in Korean. The text describes LiveWeb as a customer support system. On the left side of the browser window, there is a video feed showing a woman wearing a headset, and a chat area with a "Send" button. The taskbar at the bottom shows several open applications, including "iConferenc...", "LiveWebCont...", "Conferenc...", and "sample2.bmp".

WEB-データ
共有部

自由に描画

会議画面(翻訳ツール使用例)

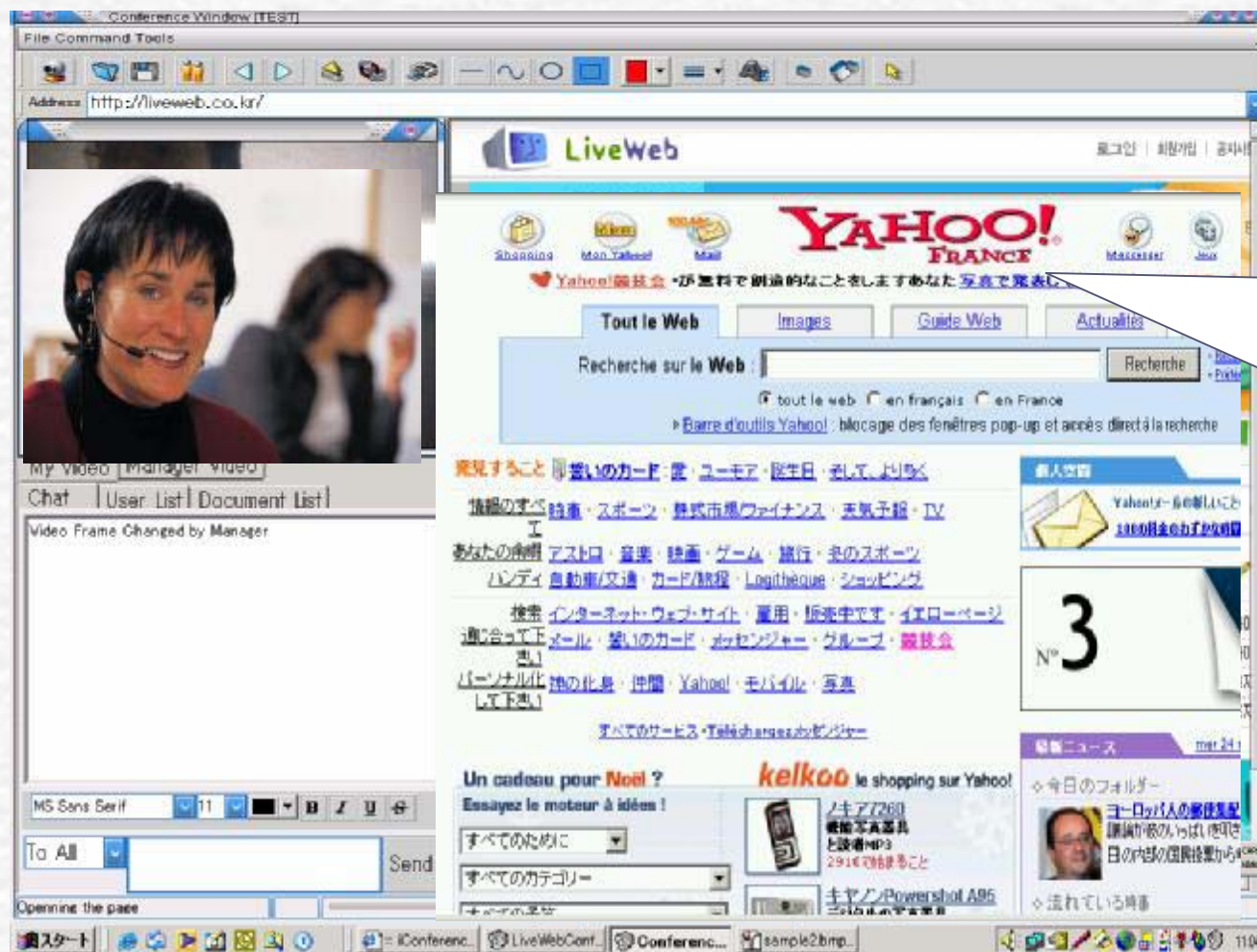

翻訳ツールを使用することで自社のホームページを外国語に換えて表示したり、外国のページを日本語で見たりすることが簡単にできます。

左はYahooフランスを日本語で表示した例

4.フロー

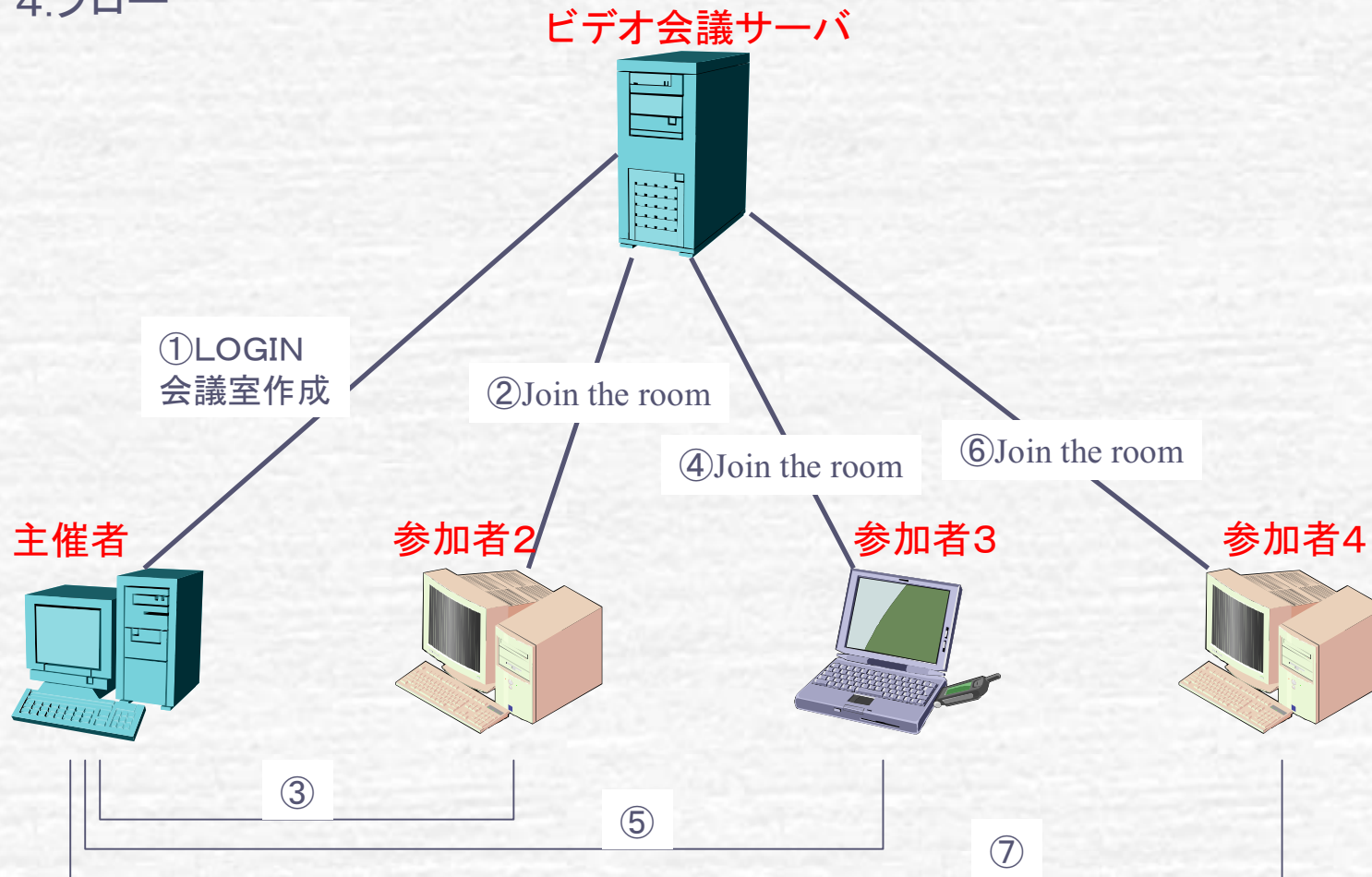

5.仕様

・サーバ

ハードウェア

CPU PentiumⅢ 1G以上
メモリ 512MB(推奨1GB)

ソフトウェア

OS Windows2000Server・Windows2003Server
Database MS SQL Server

(注)Network 256K以上(推奨512K)

StaticIPまたはDynamicIP
G723.1 Audio CODEC H263 Video CODEC

・クライアント

ハードウェア

CPU PentiumⅢ 800M以上
メモリ 256MB(推奨512MB)
Camera USB 322,000以上推奨

ソフトウェア

OS Windows95・Windows98・WindowsMe・Windows2000・WindowsXP
Internet Explorer 4.0 以上